Cabine de carreta fica destruída ao bater contra pilar em avenida de Belém

Caminhão ficou destruído em acidente em Belém nesta sexta – Foto: Carlos Brito/TV Liberal

Motorista foi socorrido após sofrer ferimentos nesta sexta-feira.
A cabine de uma carreta ficou totalmente destruída em um acidente nesta sexta-feira (15) em Belém. O caminhão colidiu em um pilar na Avenida Pedro Álvares Cabral e o motorista ficou ferido.

A veículo bateu no cruzamento entre as avenidas Júlio César e Pedro Álvares Cabral, sob o elevado Daniel Berg, no bairro Souza, por volta das 5h.

O caminhoneiro conseguiu sair do veículo e foi socorrido. Até as 8h não havia informações sobre o estado de saúde dele.

O local onde os destroços da carreta ficaram é passagem de ciclistas e pedestres. Até as 8h, o veículo seguia parcialmente atravessado na avenida, deixando o trânsito na região ainda mais intenso. (A informação é do G1PA)

A causa do acidente e o estado de saúde do motorista não foi divulgado.

Por:Jornal Folha do Progresso em 15/07/2022/09:46:51

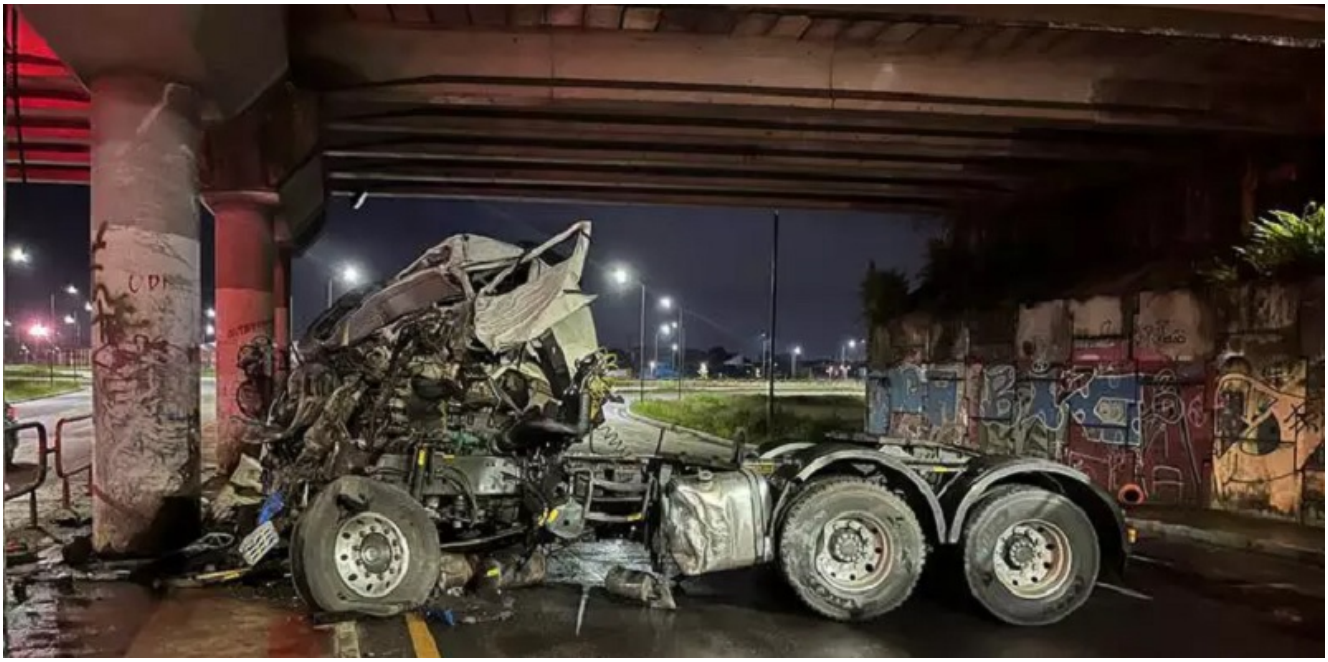

A parte frontal da carreta ficou destroçada (Fernando Assunção / O Liberal)

Envie vídeos, fotos e sugestões de pauta para a redação do JFP (JORNAL FOLHA DO PROGRESSO) Telefones: WhatsApp (93) 98404 6835- (93) 98117 7649.

“Informação publicada é informação pública. Porém, para chegar até você, um grupo de pessoas trabalhou para isso. Seja ético. Copiou? Informe a fonte.”

Publicado por Jornal Folha do Progresso, Fone para contato 93 981177649 (Tim) WhatsApp:-93- 984046835 (Claro) -Site: www.folhadoprogresso.com.br e-mail:folhadoprogresso.jornal@gmail.com/ou e-mail: adeciopiran.blog@gmail.com

https://www.folhadoprogresso.com.br/a-melhor-maneira-de-fazer-verificacao-kyc-em-cassinos-online/